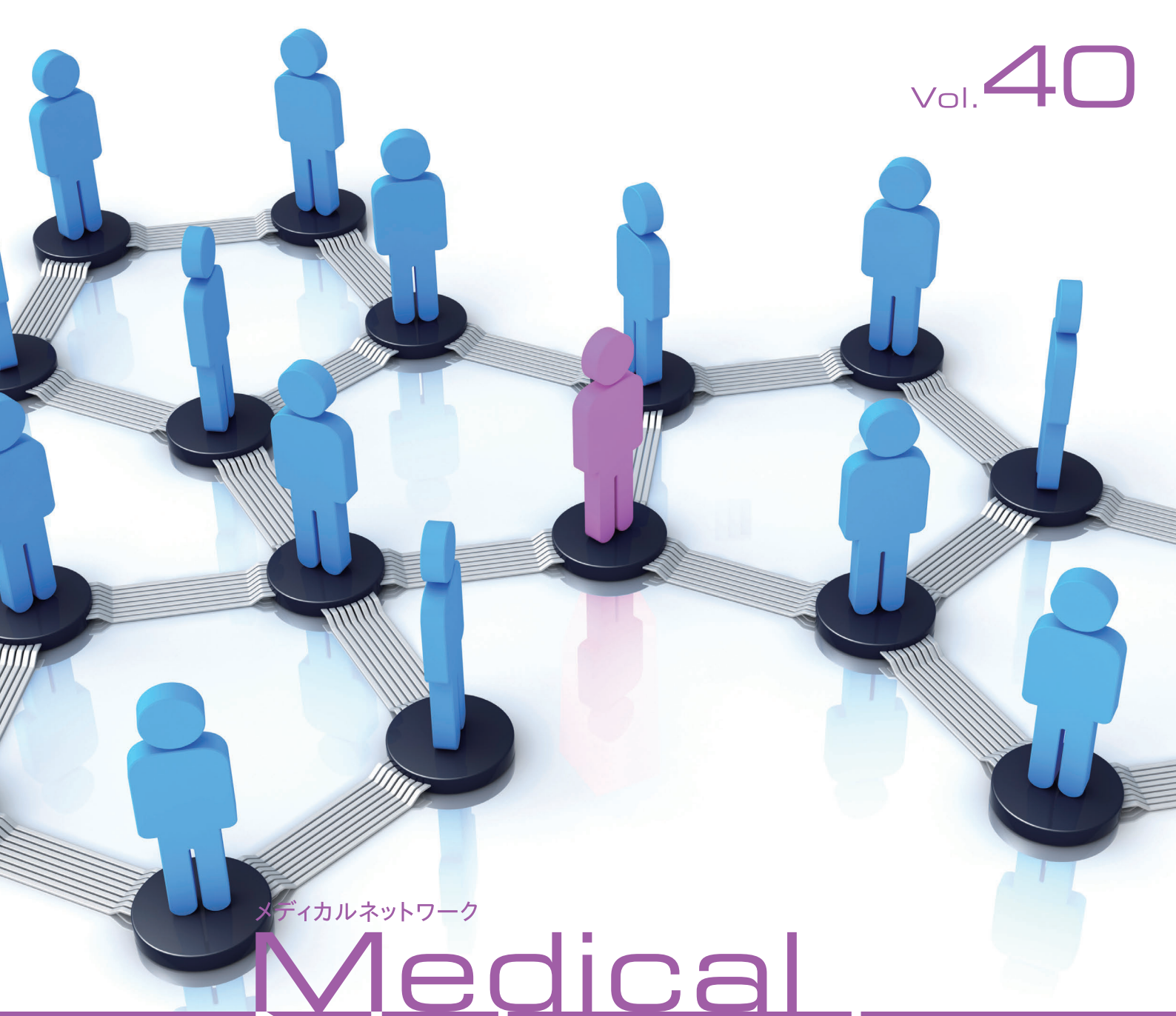

Vol.40

メディカルネットワーク

Medical Network

アップデート …… P2

—進化する医療制度—

サイバーセキュリティ対策を理解し、立入検査に備える

「ガイドライン第6.0版」とチェックリストの活用を

《EXTRA》

これからの腎疾患対策を理解し、対応する

めざせ!!メディカルエグゼクティブ …… P8

医師と患者のコンフリクトの解決をめざす

Network

茨城県 …… P10

慢性腎臓病重症化予防の先進県をめざし茨城県で展開される多彩な医療連携。

滋賀県 …… P16

滋賀県発「Long term eGFR plot」が切り拓くCKD診療の未来。

選択肢をつくる。
希望をつくる。

なんでも選べるこの時代に、
まだ選択肢が足りない世界があります。
そこでは、たったひとつの選択肢が生まれることが、
たくさんの希望につながります。
だから、田辺三菱製薬はつくります。

病と向き合うすべての人に、希望ある選択肢を。

この国でいちばん長く培ってきた
薬づくりの力を生かして、
さまざまな分野で、挑みつづけていきます。
そこに待っている人がいるかぎり。

田辺三菱製薬
https://www.mt-pharma.co.jp/

MITSUBISHI CHEMICAL GROUP

Medical Network Vol.40 2023年12月発行
企画発行：田辺三菱製薬株式会社営業推進部 〒100-8205 東京都千代田区丸の内1-1-1
制作：株式会社プレアッシュ 〒102-0072 東京都千代田区飯田橋2-18-1

XTPC389A-
(審)23XII039